

DESCRIPCIÓN
Este proyecto fue recopilado de la fuente Bibliocad, con fines académicos, realizar el levantamiento del proyecto que fue encontrado en formato dwg, se realizó la elaboración de los planos, cortes, elevaciones y 3D en el programa archicad, no se detalla el autor del proyecto únicamente está siendo utilizado con fines de materializar lo realizado en el curso emprendido en el mes de Agosto; el proyecto consta de 3 plantas, la planta baja única, y las dos superiores repetitivas, constan de los ambientes clásicas de una vivienda común, sala, comedor, dormitorio, cocina, baños, un patio; más el agregado de ambientes destinados al comercio, debido al tamaño del proyecto en comparación al formato solicitado, se realizó la división de este para que sea compatible con el formato, por lo que a nivel de plantas de verá el proyecto partido en sus 2 partes correspondientes.

+9.20
3 CUARTO NIVEL

+6.20
2 TERCER NIVEL

+3.20
1 SEGUNDO NIVEL

+0.20
0 <PRIMER NIVEL

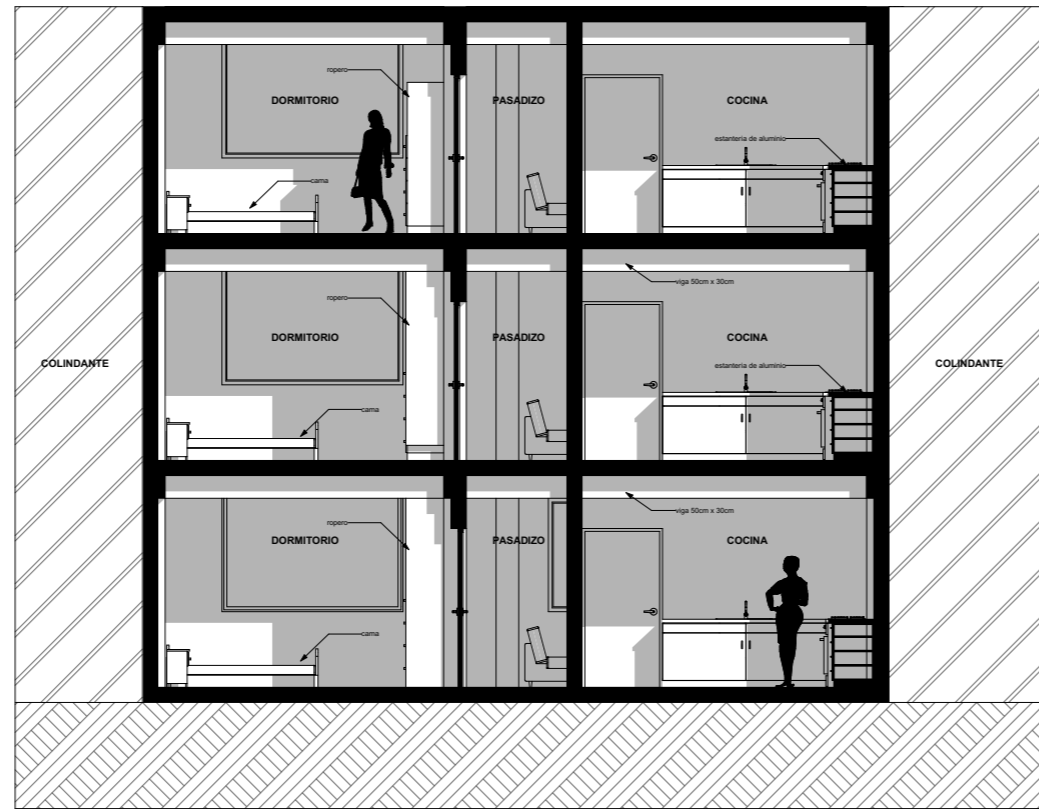

+9.20
3 CUARTO NIVEL

+6.20
2 TERCER NIVEL

+3.20
1 SEGUNDO NIVEL

+0.20
0 <PRIMER NIVEL

CORTE TRANSVERSAL - SECCIÓN 05

ESCALA 1:150

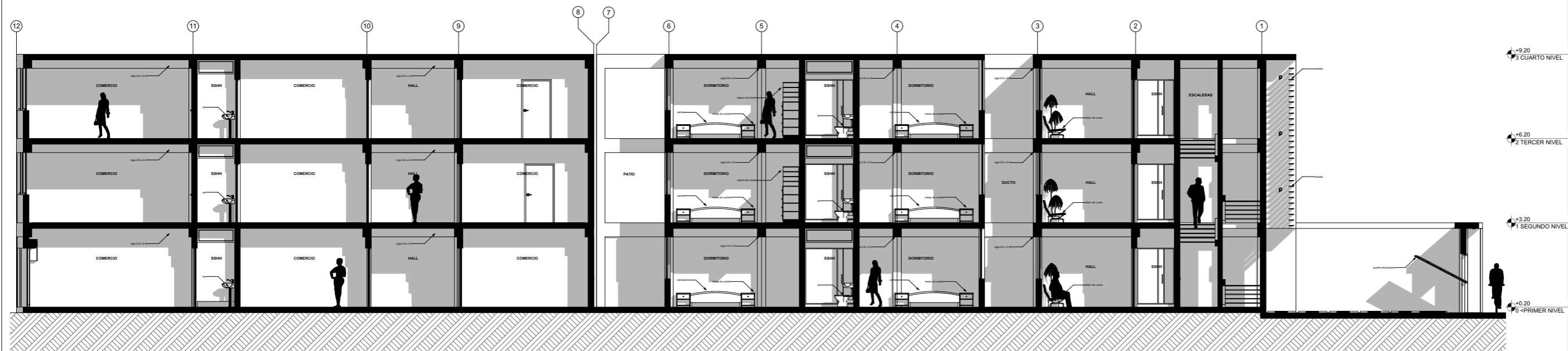

+9.20
3 CUARTO NIVEL

+6.20
2 TERCER NIVEL

+3.20
1 SEGUNDO NIVEL

+0.20
0 <PRIMER NIVEL

CORTE LONGITUDINAL - SECCIÓN 07

ESCALA 1:150